DIVA LC **CLEAN**

Раздвижные двери для "чистых зон"

Контроль герметичности потоком воздуха из зоны повышенного давления в пониженную.

Повышенные требованиями к чистоте и стерильности помещения

Удобство дезинфекции и санобработки

DIVA LC CLEAN для "чистых зон" разработаны, с учетом требований наиболее высокотехнологичных секторов экономики, для которых контроль качества атмосферы имеет большое значение. Эти двери предназначены для зон с контролем герметичности дверного проема: госпитали, «чистые» комнаты, лаборатории и др.

ГОСПИТАЛИ
БОЛЬНИЦЫ

ИССЛЕДОВАТЕЛЬСКИЕ ФАРМАЦЕВТИЧЕСКИЕ ЦЕНТРЫ

ХИМИЧЕСКИЕ ЛАБОРАТОРИИ

«ЧИСТЫЕ» ПРОИЗВОДСТВА (ЭЛЕКТРОНИКА)

PORTALP
AUTOMATIC DOORS

DIVA LC CLEAN

Автоматическая дверь DIVA LC **CLEAN** предлагает особые технические решения, обеспечивающие максимально комфортное использование в медицинских и других учереждениях.

- Широкий открываемый проем позволяет перемещать хрупкие и чувствительные к воздействию грузы
- Бесконтактное открывание дверей соответствует высоким требованиям гигиены
- Ругулируемая скорость открывания и закрывания створок ограничивает воздухообмен между двумя зонами (помещениями)

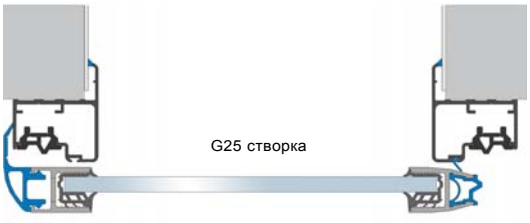

Контроль герметичности Плотность прилегания створок обеспечивается специальными резиновыми уплотнителями, которые создают реальный барьер для проникновения воздуха. Вертикальные профили створок оснащены в боковой части резиновыми уплотнителями, препятствующими проникновению воздуха.

В закрытом положении двери, уплотнители стоек плотно прилегают к вертикальными профилями створок, обеспечивая высокую герметичность.

DIVA LC CLEAN G25 гладкий закругленный профиль с уплотнителем в фронтальной части створок. Створка скользит по напольной направляющей, которая обеспечивает плавное, без вибраций скольжение и надежный прижим створки к стойке примыкания.

Створки автоматической двери Для надежного прижима створок новая стойка примыкания к проему оснащена дополнительным выступом, закрывающим внутренние, горизонтальные и вертикальные части проема.

Ручка "ракушка" (встроенная в профиль импоста)

Эргономические крышки в открытом состоянии

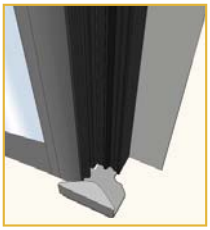

Прижим (нижний) створки

Направляющая створки, встраиваемая в профиль примыкания

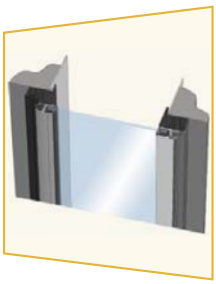

створка серии G25, заполнение стекло

Удобство дезинфекции и обслуживания

Эргономические крышки с мягкими, обтекаемыми формами пряпятствуют пыленакоплению и облегчает процедуру чистки и дезинфекции.

Верхняя крышка покрыта изолирующим слоем с внутренней стороны и защитным покрытием с внешней стороны, обеспечивающим идеальную герметичность и защиту от влаги.

Конструкция корпуса привода обеспечивает свободный доступ к узлам и механизмам автоматической двери, для чистки и технического обслуживания.

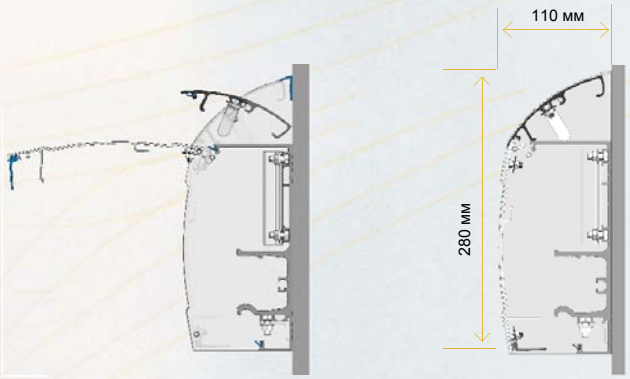

Крышки в открытом положении

Крышки в закрытом поожении

Результаты испытаний на воздухопроницаемость, согласно стандарту NF EN 1026

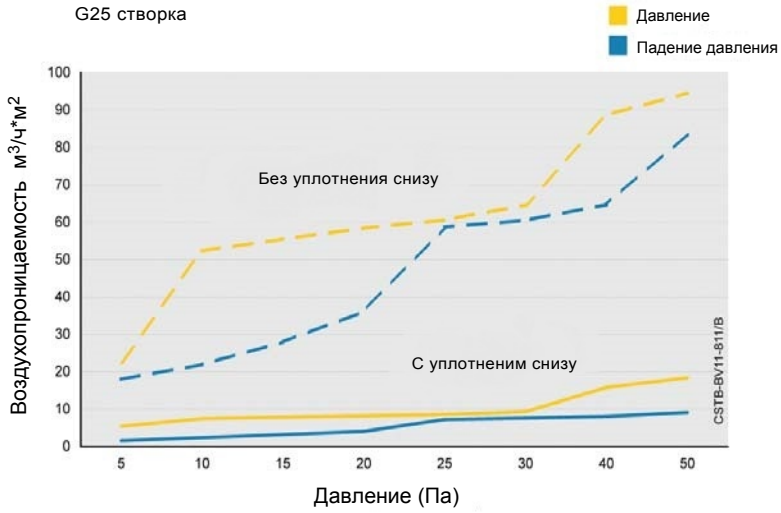

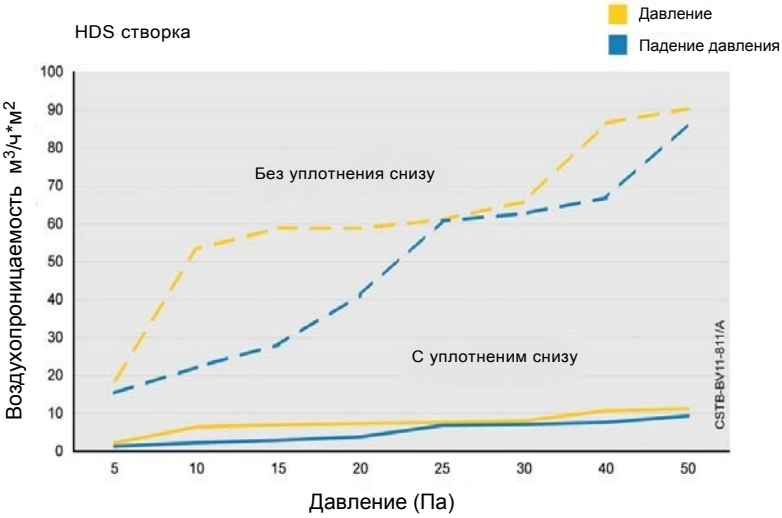

Контроль и обнаружение

Чтобы найти лучшее решение для вашего проекта, мы предлагаем широкий выбор устройств безопасности, контроля и обнаружения.

Бесконтактная кнопка

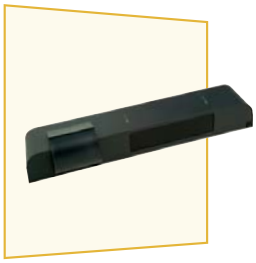

Активный инфракрасный сенсор

Дисплей NAVIBLU

Пульт дистанционного управления S

Микроволново датчик движения

DIVA LC CLEAN

ХАРАКТЕРИСТИКИ

CE

КОНСТРУКЦИЯ

Установка	Установка на стену	
Материал	Алюминий	
Корпус привода (В x Г)	280 x 110 мм	
Тип створки	серия G25 (заполнение стело, HPL панель), HDS (герметичная створка)	
Min/max ширина проема	1 створка: 750 / 1800 мм	2 створки : 800 / 3600 мм
Max высота проема	3100 мм	

ОСНОВНЫЕ ХАРАКТЕРИСТИКИ

Максимальный вес створки	1 x 120 кг	2 x 120 кг
Скорость открывания	1 створка : 10 до 80 см/сек	2 створки : 20 до 160 см/сек
Скорость закрывания	1 створка : 10 до 50 см/сек	2 створки : 20 до 100 см/сек
Время задержки в открытом состоянии	1 до 25 сек	
Усилие при открывании	3,3 до 15 daN	
Усилие при закрывании	3,3 до 15 daN	

ЭКСПЛУАТАЦИОННЫЕ ХАРАКТЕРИСТИКИ

Электропитание	Частота 50-60 Гц, 230 Вольт ±10 % с заземлением
Максимальная мощность привода / в режиме ожидания	<300 Вт / 50 Вт
Электропитания двигателя / аккумуляторная батарея	30 Вольт / 12 Вольт (1,2 А/ч)
Влажность	10 % до 93 % без образования конденсата
Диапазон температур	-20°C / +60°C

СТАНДАРТЫ

EC	Электромагнитная совместимость : деректива 2004/108/CE, электробезопасность – низкое напряжение: деректива 2006/95/ CEE, Machines : директива 2006/42/CE
EN 61 000-6-3	EMC : Совместимость технических средств электромагнитная
EN 61 000-6-2	EMC : Электромагнитная совместимость
EN 60 335-1	Safety of machines - Parts of the control systems relative to the safety.

Оборудование / Опции

Профиль створки и прифиль примыкания к стене

Анодированный алюминий, покраска по каталогу RAL	○
Белый полиуретановый ремень (без выработки)	•
Селиконовые уплотнители дверного проема и створки	•

Материалы и покрития HDS створки

Ламинация под дерево 0,8 мм (HPL)	•
Покрытие "Melamine" (пластик высокой прочности)	○
Нержавеющая сталь	○
Анодированный алюминий, покраска по каталогу RAL	○
Двойное стекло (стеклопакет)	○

Компоненты створки

Смотровое окно 400 x 600 мм, 400 x 400 мм	○
Ручка "скоба"	○
Ручка "ракушка" (встроенная в профиль импоста)	○
Импост (профиль разделителя створки) 150 мм	○

Безопасность и радары

Инфракрасный сенсор	○
Инфракрасный барьер	○
Микроволновые датчики движения	○

Системы управления

Бесконтактная кнопка	○
Кнопка (локтевая, пневмо-нажатием ногой)	○
Пульт дистанционного управления S	○
NAVIBLU дисплей	○

• Standard ° Option

PORTALP
PORTALP INTERNATIONAL
Parc d'Activités des Plans • 7 Rue de l'Arcelle
38600 FONTAINE • FRANCE
www.portalp.com

afaq ISO 9001 Quality AFNOR CERTIFICATION

En - DOC 006158-D. 012013. Portalp reserves the right to change the presented products and materials without prior notice. Their description cannot on no account take on a contractual aspect - Photo Credits : Portalp.